

「ルーツ2006」を違うパソコンに移す方法をご説明します

ルーツ2006を違うパソコンに移すには5つのステップを踏む必要があります。
最初は面倒に感じるかもしれませんが、慣れると簡単ですので是非お試しください。

※OSの入れ替えや初期化をおこなう際も同じ要領でお願いします。

5つのステップ

1. バックアップ
2. ライセンス放棄
3. 新しいPCにルーツ2006をインストール
4. ライセンス登録
5. リカバリー

5つのステップを具体的に下記します。

1. バックアップをおこなう方法です

1) スタート画面の左上の”ファイル”から”バックアップ”を選択します。

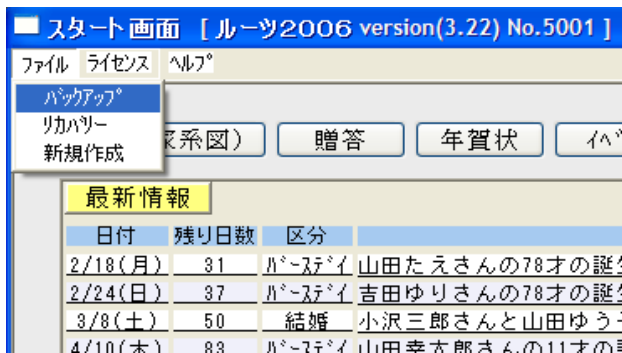

- 2) バックアップファイルをどこに作成するのか？聞いてきます。
前回と同じ場所にバックアップを上書きするか聞いている画面です。
”いいえ”をクリックするとバックアップファイルをどこに保存するのか？
を聞いてきます。

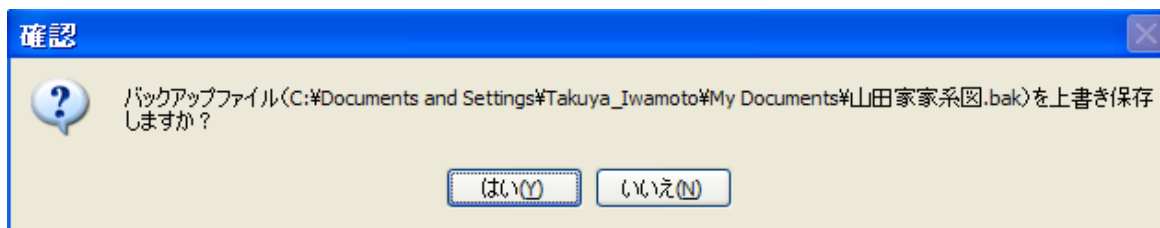

”いいえ”をクリックして、どこに(ここではマイドキュメント)、どのようなファイル名(ここでは山田家家系図)を保存するのか決めます。これだけで終了です。



①バックアップの注意事項

バックアップをおこなうとバックアップファイルの他にバックアップ名_~~img~~というフォルダが作成され、その中にバックアップ用の画像ファイルが入ります。

必ずバックアップファイルとフォルダをペアで保管しておくようにお願いします。
間違ってもバックアップフォルダを消したり、移動したりすると画像がリカバリーされなくなりますので気をつけてください。

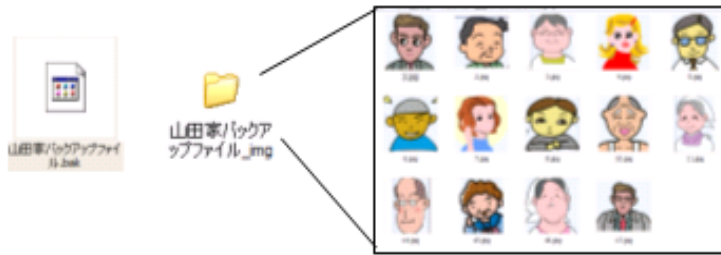

②バックアップを使った便利な使い方

バックアップを使うことによってファイルを複数使い分けることが簡単に出来ます。

『ルーツ2006』の大きな特徴は一元管理ができるデータベースなので、1つのファイルにほとんど人のデータを入れていってもらって構わないのですが、ファイルを分けて使いたいという時にはバックアップファイルを複数作成し、使い分けることも出来ます。

例えば、自分の家族、親戚、知人を1つのファイルにして、歴史上の人物をあらたに作成するとか、面白い使い方として競走馬の系図を作成して1つのファイルとして保管するなど、様々な使い方が考えられます。



2. ライセンス放棄の方法です

1) スタート画面の左上の”ライセンス”から”ライセンス放棄”を選択します。

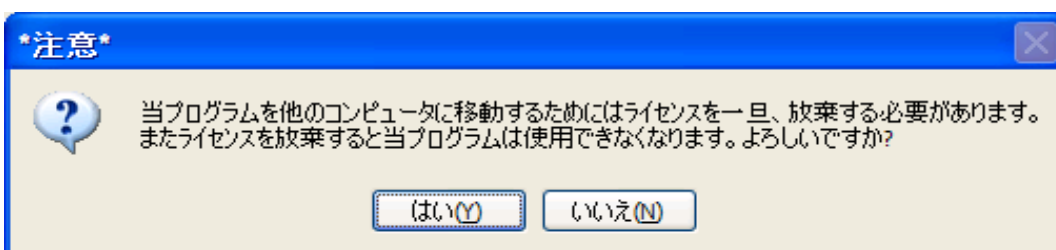
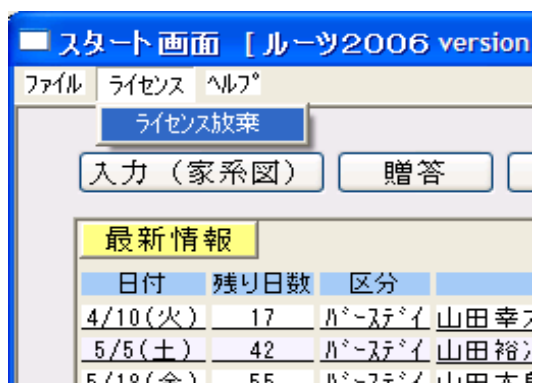

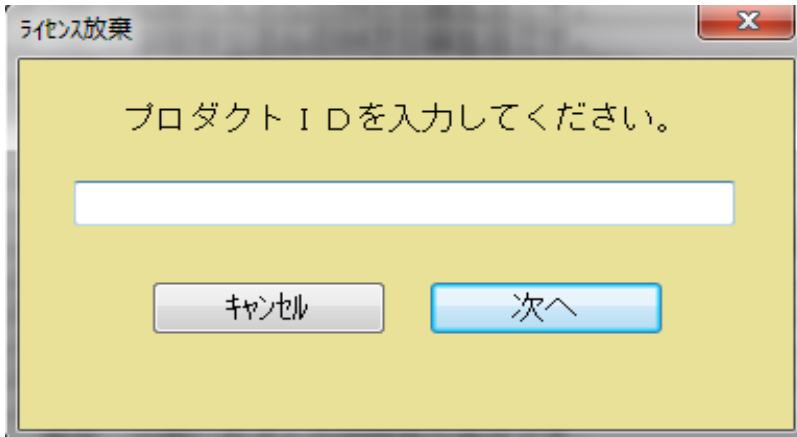

上図にプロダクトIDを入力し、次へをクリックしてください。

ライセンス放棄が完了します。

そして、違うパソコンに同じプロダクトIDを入力すればまた使えるようになります。



3. 新しいパソコンに「ルーツ2006」をインストールします

はじめのページに戻り

「ルーツ2006ダウンロード」の文字をクリックしてください。

下図の画面が表示されますので「ルーツ2006」のインストールをお願いします。

※ CDを購入されているお客様であっても、上記手順で「ルーツ2006」をインストールしてください。
理由は、常に最新の「ルーツ2006」がインストールできるからです。



ルーツ2006 (バージョン3.83)

[ダウンロード](#) (15,011,469バイト) [更新履歴](#)

家系図・つきあいデータベース『ルーツ2006』の最新ダウンロード製品版をご用意いたしました。
ダウンロード・インストールについては以下の内容をご確認の上、ご利用ください。

『ルーツ2006』ダウンロード・インストール方法

- 上記のダウンロードボタンをクリックするとダウンロードが始まります。
[\(Windows7でのダウンロード手順\)](#)

(ダウンロードに失敗した場合は再度ダウンロードしてください。)



4. 「ルーツ2006」にプロダクトIDを入力します

同じプロダクトIDを新しいパソコンに登録してください。



5. リカバリーをおこなう方法です

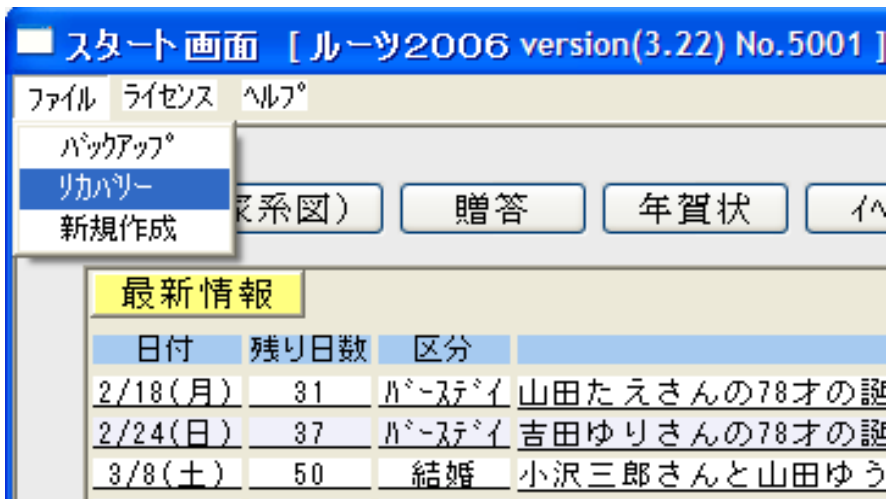

2) バックアップファイルの保存場所を特定し、バックアップファイルを選択し、開くをクリックします。(下図)



上記5つの作業で古いパソコンから新しいパソコンへ「ルーツ2006」と入力した情報を移す作業が完了しました。